発行日： 2026年11月24日

物件種別	価格	所在地
新築戸建	2,480 万円	河北郡津幡町字清水ニ311番3　第4

土地	土地面積	公簿 132.25㎡約40.01坪			地目	宅地	現況	
	私道				セットバック			
	用途地域	第一種住居			建ぺい率／容積率	60%／200%		
道路		方角	幅員	間口	道路種別	交通	ＪＲ七尾線　本津幡駅　徒歩6分	
	道路1	南	約5.00m	約10.10m	公道			
	道路2					小学校	津幡小学校　350m	
	道路3					中学校	津幡中学校　1,200m	
建物	建物面積	100.44㎡　約30.38坪			建築年月	2027年1月（築 0年）		
	構造	木造	駐車場	2台	主要採光	南西	現況	建築中
	間取り	4LDK（LDK16帖、和室4.5帖、洋室6.5帖、洋室6.5帖、洋室7帖）						
ライフライン	電気	北陸電力			おすすめポイント	★本津幡駅まで徒歩約6分！ ★小学校まで徒歩約5分♪ ★家事ラクオール電化住宅 ★穏やかで落ち着いた周辺環境		
	ガス							
	上水道	引込有						
	下水道	引込有						
その他	引渡し日		備考					
	取引態様	一般						
	報酬額							



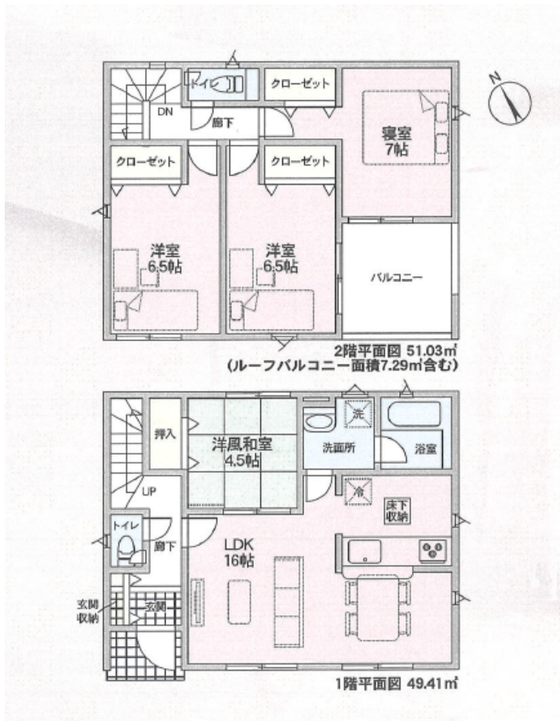





不動産売買仲介・買取・ハウスリースバック・リフォーム

サンリーの売買

石川県知事免許（1）第4504号
（公社）全国宅地建物取引業保証協会／石川県宅地建物取引業協会

お問い合わせ

サンリーの売買　金沢福久
〒920-3126　石川県金沢市福久2丁目1番地
TEL：0120 - 43 - 8181

www.sunribaikai.jp