発行日： 2026年11月23日

物件種別	価格	所在地
新築戸建	2,798 万円	かほく市松浜口6番17

土地	土地面積	公簿 152.97㎡約46.27坪			地目	宅地	現況	
	私道				セットバック			
	用途地域	準工業			建ぺい率／容積率	80%／200%		
道路		方角	幅員	間口	道路種別	交通	ＪＲ七尾線　横山駅　徒歩15分	
	道路1	南東	約6.10m	約8.00m	公道			
	道路2					小学校	七塚小学校　720m	
	道路3					中学校	河北台中学校　1,340m	
建物	建物面積	105.99㎡　約32.06坪			建築年月	2026年9月（築 0年）		
	構造	木造	駐車場	3台	主要採光	南東	現況	完成済
	間取り	4LDK（LDK17.8帖、和室4.5帖、洋室5.3帖、洋室6.5帖、洋室7帖）						
ライフライン	電気	北陸電力			おすすめポイント	★最先端スマートハウス ★快適エコなZEH仕様 ★安心の耐震・制震性能 ★LDK＋和室で広々空間		
	ガス							
	上水道	引込有						
	下水道	引込有						
その他	引渡し日	即日	備考					
	取引態様	専属						
	報酬額	わかれ						



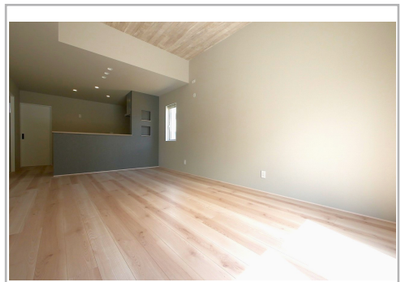

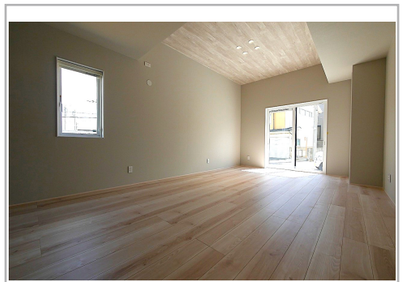

不動産売買仲介・買取・ハウスリースバック・リフォーム

サンリーの売買

石川県知事免許（1）第4504号
（公社）全国宅地建物取引業保証協会／石川県宅地建物取引業協会

お問い合わせ

サンリーの売買　金沢福久
〒920-3126　石川県金沢市福久2丁目1番地
TEL：0120 - 43 - 8181

www.sunribaikai.jp

